

Altlastensanierung | Ansprechpartner

Ergänzend zu unseren Informationen möchten wir auf den Beginn weiterer Maßnahmen auf unserem Grundstück Quedlinburger Str. 45 hinweisen. Im Rahmen unseres Bauvorhabens findet vor Beginn der Neubauerrichtung in Teilbereichen eine Bodensanierung statt.

Die Arbeiten beginnen voraussichtlich in der 21.KW (ab 22.05.2018). Die geplante Dauer der Arbeiten beträgt ca. 27 Kalenderwochen und anschließende 10 Wochen für den Nachlauf der Grundwasserreinigung.

Für inhaltliche Fragen zur Bodensanierung wenden Sie sich bitte an das Bezirksamt Charlottenburg-Wilmersdorf von Berlin, die den Sanierungsplan für verbindlich erklärt haben:

Bezirksamt Charlotteburg-Wilmersdorf von Berlin
Umwelt- und Naturschutzamt | Bodenschutz | Um24
Dr. Thomas Taute
Rudolf-Mosse-Str. 9
14197 Berlin
Fon: 9029-18824
Fax: 9029-18849
E-Mail: Cw760024@charlottenburg-wilmersdorf.de

Viele Fragen und Antworten zu unserem Vorhaben finden Sie auf folgender Seite:

<https://www.berlin.de/laf/wohnen/informationen-fuer-anwohner/aktuelles/aktuelle-meldungen/artikel.680621.php>

Altlastensanierung | Konzept

- Baumfällungen im Sanierungsbereich Anfang März 2018 erfolgt
- Festlegung zur Entfernung von ca. 93% der Schadstoffe innerhalb eines festgelegten Kostenrahmens. Laut Sanierungsplan vom 01.12.2017 ist eine vollständige Entfernung der LCKW-Belastungen im Boden unter wirtschaftlichen Gesichtspunkten nicht darstellbar.
- Gesamtfertigstellung der Sanierungsmaßnahmen geplant für Februar 2019

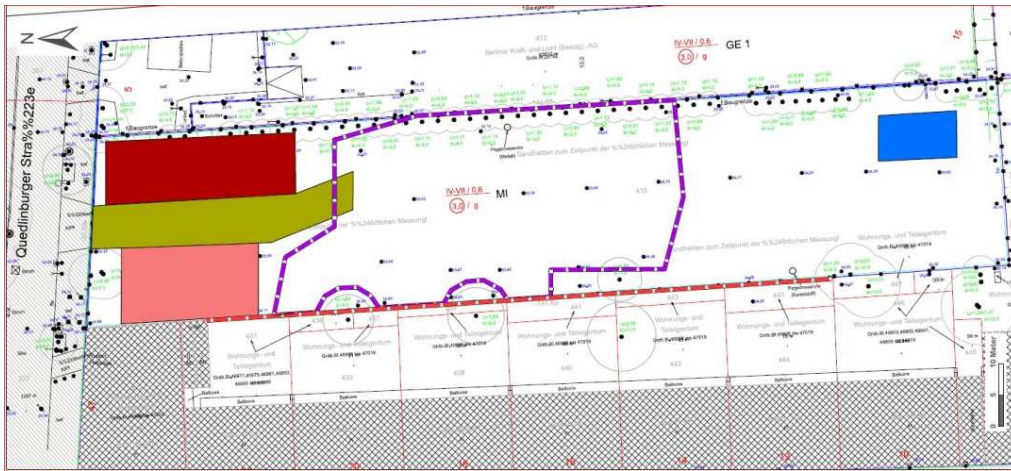

Lageplan Baustelleneinrichtung
Sanierungsbereich (lila Umrandung)

Maßnahmen der Altlastensanierung

- Entnahme der Belastungsherde LCKW aus den Torf- und Muddeschichten bis in eine Tiefe von ca. 5,5m
- Bodenabtrag / Aushub im Sanierungsbereich als offene Baugrube bis zur Grundwasserebene in ca. 3m Tiefe
- Aushub und direkte Wiederverfüllung des Bodens im Grundwasser, dadurch Vermeidung von Wasserhaltung
- Immissionsschutz durch Luftabsaugung während der Maßnahme
- Wiederauffüllung der Baugrube bis OK Gelände
- Anschließende Wiederaufbereitung des nachströmenden Grundwassers für 10 Wochen

Falls Sie dennoch weitere Fragen haben, stehen wir Ihnen gerne unter folgender Projektadresse zur Verfügung:
Q45@die-raumplaner.de